# SOONEACCESS

# VIG008

Portier vidéo digital

## UNE SOLUTION COMPLÈTE D'INTERPHONIE ET DE CONTRÔLE D'ACCÈS

pour l'habitat collectif
et les entreprises

**L'INDISPENSABLE DU CONTRÔLE D'ACCÈS**

Badge **SÉCURISÉ** et **NON COPIABLE** pour accéder au bâtiment

- Accessibilité PMR
- Connectivité 4G intégrée
- Application mobile
- mise en oeuvre rapide

Avec **L'INTERPHONIE SANS FIL,** contrôlez l'accès à vos visiteurs !

A distance sur **LE TÉLÉPHONE**

Au domicile sur **LE MONITEUR**

| JE REÇOIS LES APPELS SUR | | | |
|---|---|---|---|
| SMARTPHONE EN VIDÉO VIA L'APPLI VISIOFONE | SMARTPHONE EN AUDIO | MONITEUR VIDÉO | TÉLÉPHONE FIXE EN AUDIO |
| | | | |
| ✓ | ✓ | ✓ | ✓ |

## LES +

- Appel Profession libérale
- Pré-décroché vidéo
- 2 relais d'origine
- Alarme technique
- Modem et Antenne 4G intégrés
- Affichage nocturne

**Optez pour un prépayé audio/vidéo 10 ans**

***SVF10008***

*Option*
*2 ans, 5 ans et 15 ans*

**Abonnement mensuel également disponible**

***AVF008***

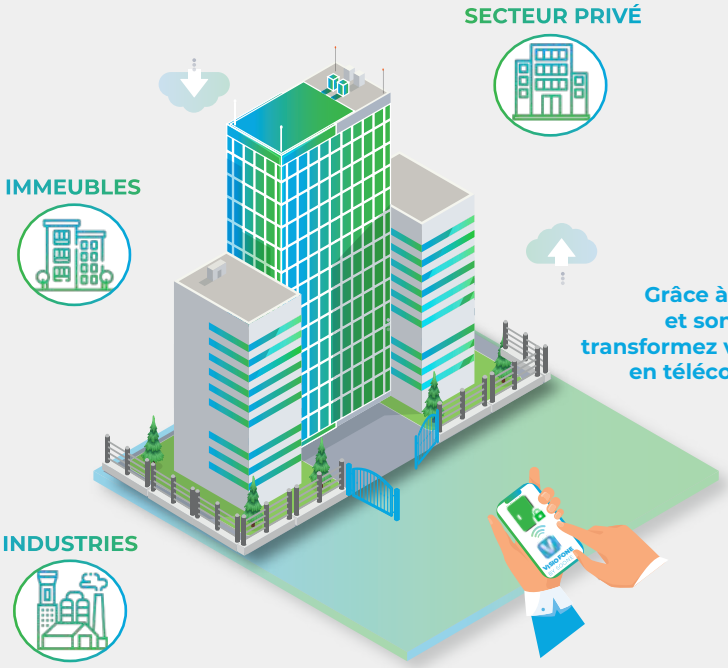


*sous réserve de la disponibilité du réseau

| VIG001 | VIG002 | VIG004 |
|---|---|---|
| | | |
| **360 x 140**<br>345 x 125 x 40 | **360 x 140**<br>345x 125 x 40 | **420 x 140**<br>405 x 125 x 40 |
| **BS360M** | **BS360M** | **BS425M** |
| **VS360M** | **VS360M** | **VS425M** |

| VIG001C | VIG002C | VIG004C |
|---|---|---|
| | | |
| **420 x 140**<br>405 x 125 x 40 | **480 x 140**<br>465 x 125 x 40 | **560 x 140**<br>545 x 125 x 40 |
| **BS425M** | **BS480M** | **BS560M** |
| **VS425M** | **VS480M** | **VS560M** |

Toute la gamme est disponible jusqu'à 16 boutons

## CARACTÉRISTIQUES PRODUIT

- Finition **inox poli satiné**
- Afficheur **numérique**
- Caméra couleur grand angle **vision nocturne**
- Synthèse vocale avec **leds et signal sonore**
- Conforme à la **loi PMR**
- Connectivité appel audio / vidéo (**4G**)
- Lecteur de badges multi protocoles «**Haute Sécurité**»
- Portier fourni avec son alimentation
- Fermeture par vis **anti-vandale 3 points**
- En option : **Vigik+® (ref : VKPBP)** VIGIK+

## FONCTIONNALITÉS

- **20000 titres** de passages
- Système de mise à jour par **GSM**
- Programmation sur **application web** (*gestion.soone.io*)
- Contrôle d'accès étendu à 16 portes annexes sur le bus RS485
- Clavier **braille** rétro éclairé (selon modèle)
- Câblage multiple jusqu'à 8 platines (si utilisation des fonctionnalité IP)

## Principe IP/GSM hybride - Appel sur moniteur vidéo IP

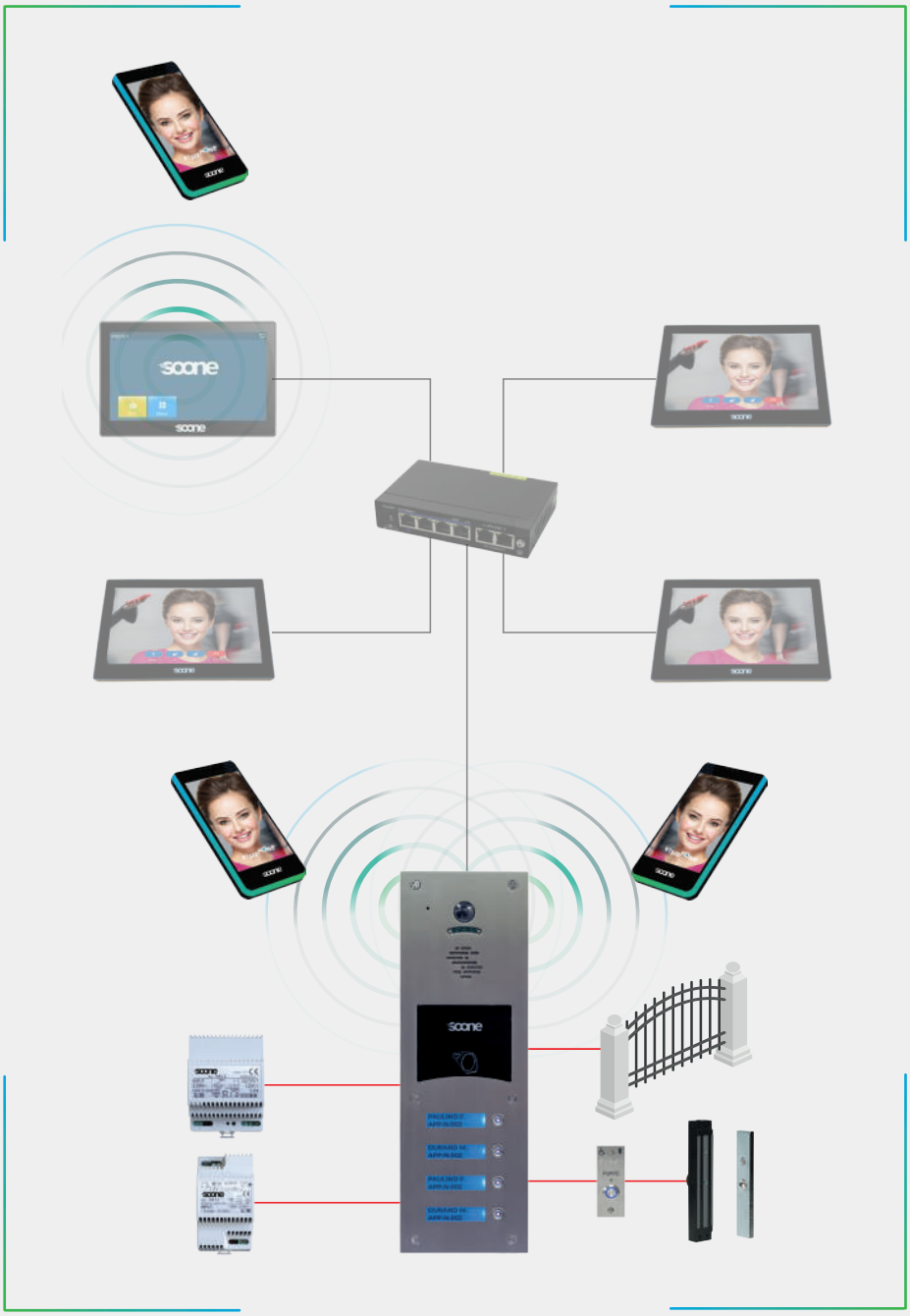

## LES +

- Platine IP/GSM
- Abonnement ou prépayé, data, audio ou vidéo
- Appel sur moniteur vidéo IP M7030
- Appel vidéo ou renvoi d'appel vidéo sur l'appli Visiofone
- Appel audio ou renvoi d'appel audio
- Système de fermeture par ventouses et BP PMR

## CÂBLAGE

- 3 paires 9/10 SYT1

liaison alimentation - platine
liaison alimentation - platine - ventouses

## Principe IP/GSM hybride - Platines en multiple - Appel sur moniteur vidéo IP

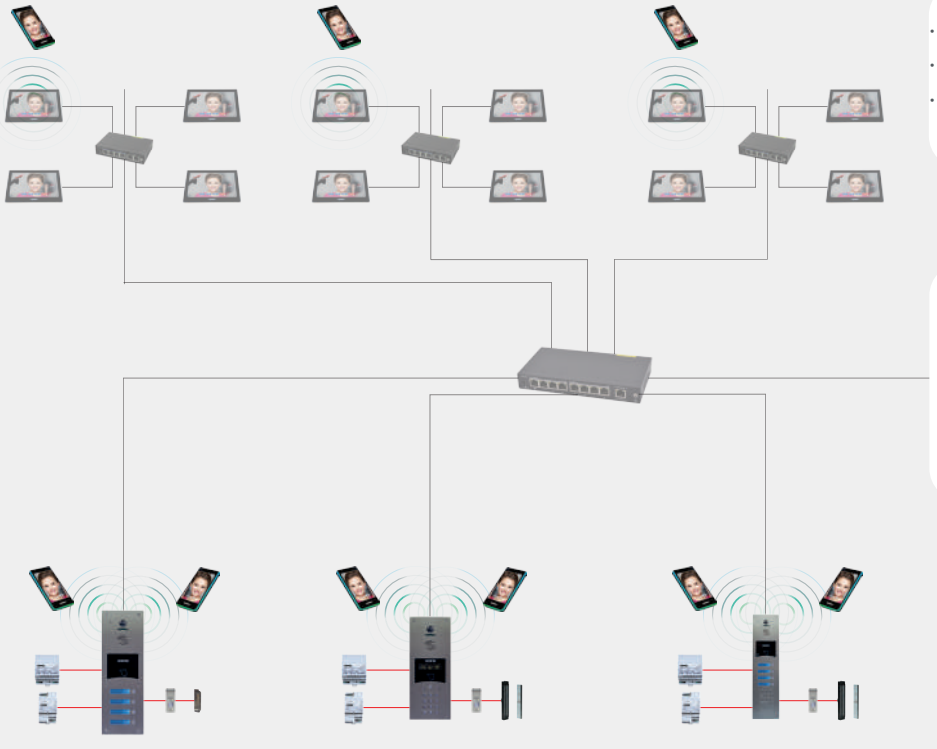

### LES +

- Platine IP/GSM en multiple
- Abonnement ou prépayé
- Système de fermeture par gâches ou ventouses

### CÂBLAGE

- 3 paires 9/10 SYT1
liaison platine - alimentation
- 3 paires 9/10 SYT1
liaison alimentation - platine - ventouses
- Câbles IP catégorie 6
liaison colonne moniteurs
- Câbles IP catégorie 6
liaison platines switch

## Principe IP/GSM hybride - Contrôle d'accès sur portes secondaires - Appel sur moniteur vidéo IP

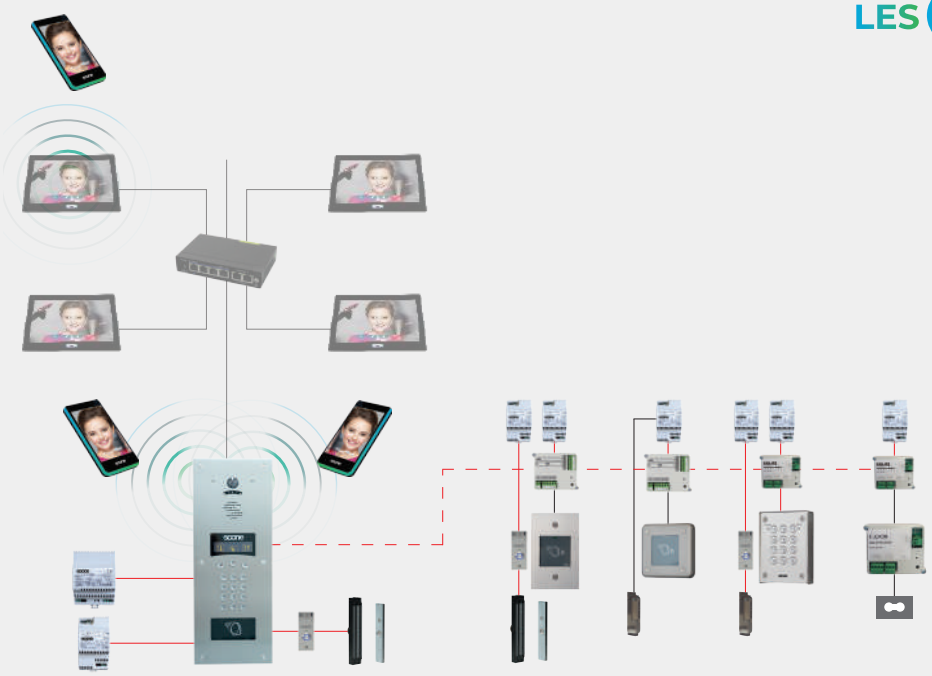

### LES +

- Platine IP/GSM
- Abonnement ou prépayé
- Appel sur moniteur vidéo IP M7030
- Lecteur de proximité - clavier - récepteur radio
- Système de fermeture par gâche ou ventouses

### CÂBLAGE

- 3 paires 9/10 SYT1
liaison centrale - bus RS485
- 3 paires 9/10 SYT1
liaison alimentation - CPU - ventouses
- 1 paire 9/10 SYT1
liaison - CPU - lecteur
- 3 paires 9/10 SYT1
liaison - CPU - clavier
- Câbles IP catégorie 6
liaison - platine - colonne - moniteurs

## FRANCE MÉTROPOLITAINE

**Prépayé : data - vidéo - audio --- Abonnement : vidéo - audio**

### PRÉPAYÉS VIDÉO FRANCE MÉTROPOLITAINE

| LGTS | *Référence en fonction de la durée* | | | |
|---|---|---|---|---|
| | **2 ans** | **5 ans** | **10 ans** | **15 ans** |
| **1** | SVF02001 | SVF05001 | SVF10001 | SVF15001 |
| **2** | SVF02002 | SVF05002 | SVF10002 | SVF15002 |
| **3** | SVF02003 | SVF05003 | SVF10003 | SVF15003 |
| **4** | SVF02004 | SVF05004 | SVF10004 | SVF15004 |
| **5** | SVF02005 | SVF05005 | SVF10005 | SVF15005 |
| **6** | SVF02006 | SVF05006 | SVF10006 | SVF15006 |
| **7** | SVF02007 | SVF05007 | SVF10007 | SVF15007 |
| **8** | SVF02008 | SVF02008 | SVF02008 | SVF02008 |

SVF | 15 | 001

- SVF : **S**ervice **V**idéo **F**rance
- 15 : Durée de l'abonnement
- 001 : Nombre de logements

### PRÉPAYÉS AUDIO FRANCE MÉTROPOLITAINE

| LGTS | *Référence en fonction de la durée* | | | |
|---|---|---|---|---|
| | **2 ans** | **5 ans** | **10 ans** | **15 ans** |
| **1** | SAF02001 | SAF05001 | SAF10001 | SAF15001 |
| **2** | SAF02002 | SAF05002 | SAF10002 | SAF15002 |
| **3** | SAF02003 | SAF05003 | SAF10003 | SAF15003 |
| **4** | SAF02004 | SAF05003 | SAF10004 | SAF15004 |
| **5** | SAF02005 | SAF05004 | SAF10005 | SAF15005 |
| **6** | SAF02006 | SAF05006 | SAF10006 | SAF15006 |
| **7** | SAF02007 | SAF05007 | SAF10007 | SAF15007 |
| **8** | SAF02008 | SAF05008 | SAF10008 | SAF15008 |

SAF | 02 | 001

- SAF : **S**ervice **A**udio **F**rance
- 02 : Durée de l'abonnement
- 001 : Nombre de logements

### ABONNEMENT MENSUEL VIDÉO FRANCE MÉTROPOLITAINE

| LGTS | |
|---|---|
| **1** | AVF001 |
| **2** | AVF001 |
| **3** | AVF002 |
| **4** | AVF004 |
| **5** | AVF005 |
| **6** | AVF006 |
| **7** | AVF007 |
| **8** | AVF008 |

AVF | 001

- AVF : **A**bonnement **V**idéo **F**rance
- 001 : Nombre de logements

## gestion.soone.io : l'interface de gestion unique

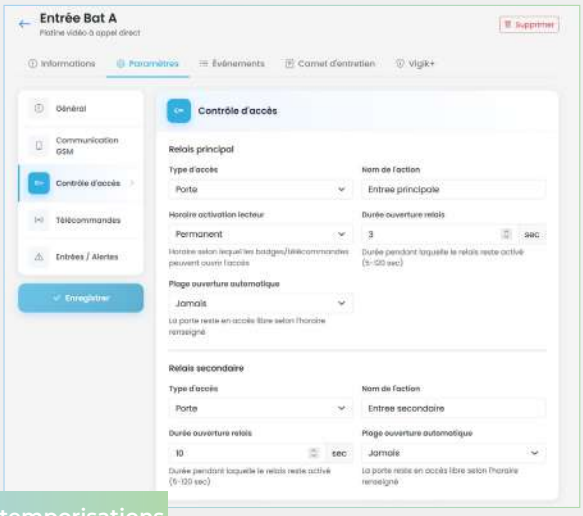


Réglages des temporisations et des ouvertures automatiques

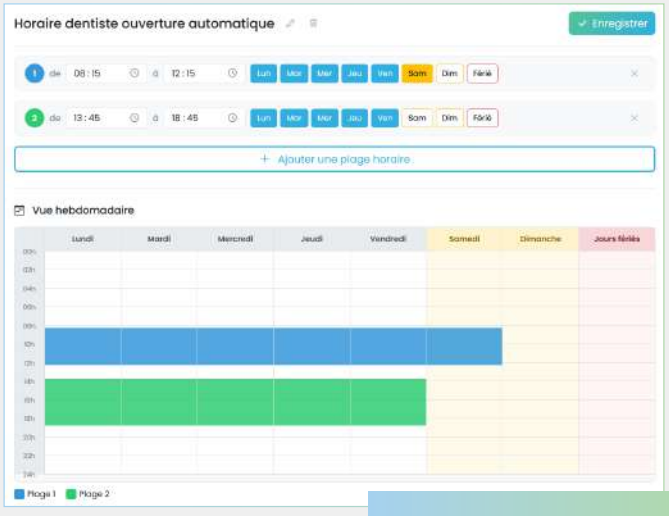


Gestion des horaires types et des jours fériés explicite

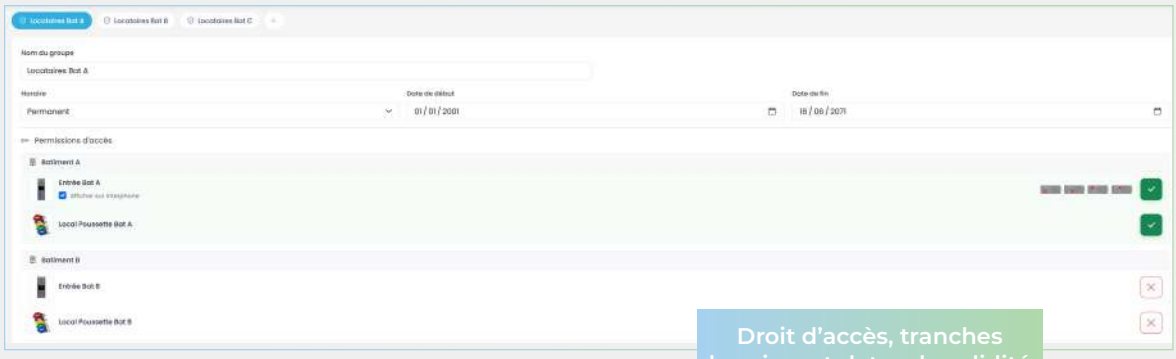


Droit d'accès, tranches horaires et dates de validité facilitées

## VISIOFONE : l'application complète

Jusqu'à 5 utilisateurs
sur le même numéro de téléphone !

Que ça soit pour l'interphonie ou le contrôle d'accès, **Visiofone** transforme votre téléphone en télécommande. Recevez les appels depuis votre portier **en vidéo** et ouvrez les portes en toute simplicité !

**Visiofone** est compatible avec
**Apple Carplay et Android Auto !**
Grâce au widget installé sur votre smartphone, ouvrez directement vos entrées depuis votre véhicule !

Télécharger dans l'App Store

GET IT ON Google Play

*sous réserve de la disponibilité du réseau

| Références | Désignation |
|---|---|
| **M7030** | Moniteur IP tactile 7" **noir** avec étrier mural. |

M7030

| Références | Désignation |
|---|---|
| **5A12** | Alimentation DIN 5 Ampères 12 Volts (5 modules). |
| **3A12** | Alimentation DIN 3 Ampères 12 Volts (3 modules). |
| **SWP0E4** | Dérivateur vidéo POE 4 sorties POE 100 + 2 ports. |
| **ANTGSMAV** | Antenne GSM (Ø 50 mm), longueur de câble de 2 m. |
| **M7900** | Support pour montage sur table ( moniteur M7000). |

SWP0E4

ANTGSMAV

5A12

M7900

3A12

| Références | Désignation |
|---|---|
| **CA0300** | Badge de proximité sécurisé (bleu). |
| **CA0310** | Badge de proximité sécurisé (gris). |
| **CA0320** | Badge de proximité sécurisé (vert). |
| **CA0330** | Badge de proximité sécurisé (rouge). |
| **CA0340** | Badge de proximité sécurisé (jaune). |

| Références | Désignation |
|---|---|
| **CA0200** | Émetteur bi-technologie 4 canaux sécurisé. |

CA0200

| Références | Désignation |
|---|---|
| **CA1165** | Clavier à codes encastré autonome - réseau.  BP + résa T25. |
| **CA3050** | Clavier à codes saillie autonome - réseau. 130 x 100 x 40. |
| **CA3070** | Clavier Lecteur encastré monobloc |
| **CA3030** | Récepteur HF réseau |
| **ANT433** | Antenne radio accordée pour récepteur radio 433 MHz. |

CA1165

CA3050

CA3070

CA3030

ANT433

| Références | Désignation |
|---|---|
| **CA3020** | Lecteur de badge T25 autonome/réseau. |
| **CA3025** | Lecteur résident saillie (100 x 100 x 25) autonome/réseau. |
| **CA3080** | Lecteur résident encastré monobloc |
| **CA3125** | Lecteur résident encastré (150 x 96) autonome/réseau. |

CA3020

CA3025

CA3080

CA3125

FABRICATION
100 % FRANÇAISE

ZA DE LA VARENNE - 70190 BEAUMOTTE AUBERTANS
contact@soone.io - 03 84 68 39 00